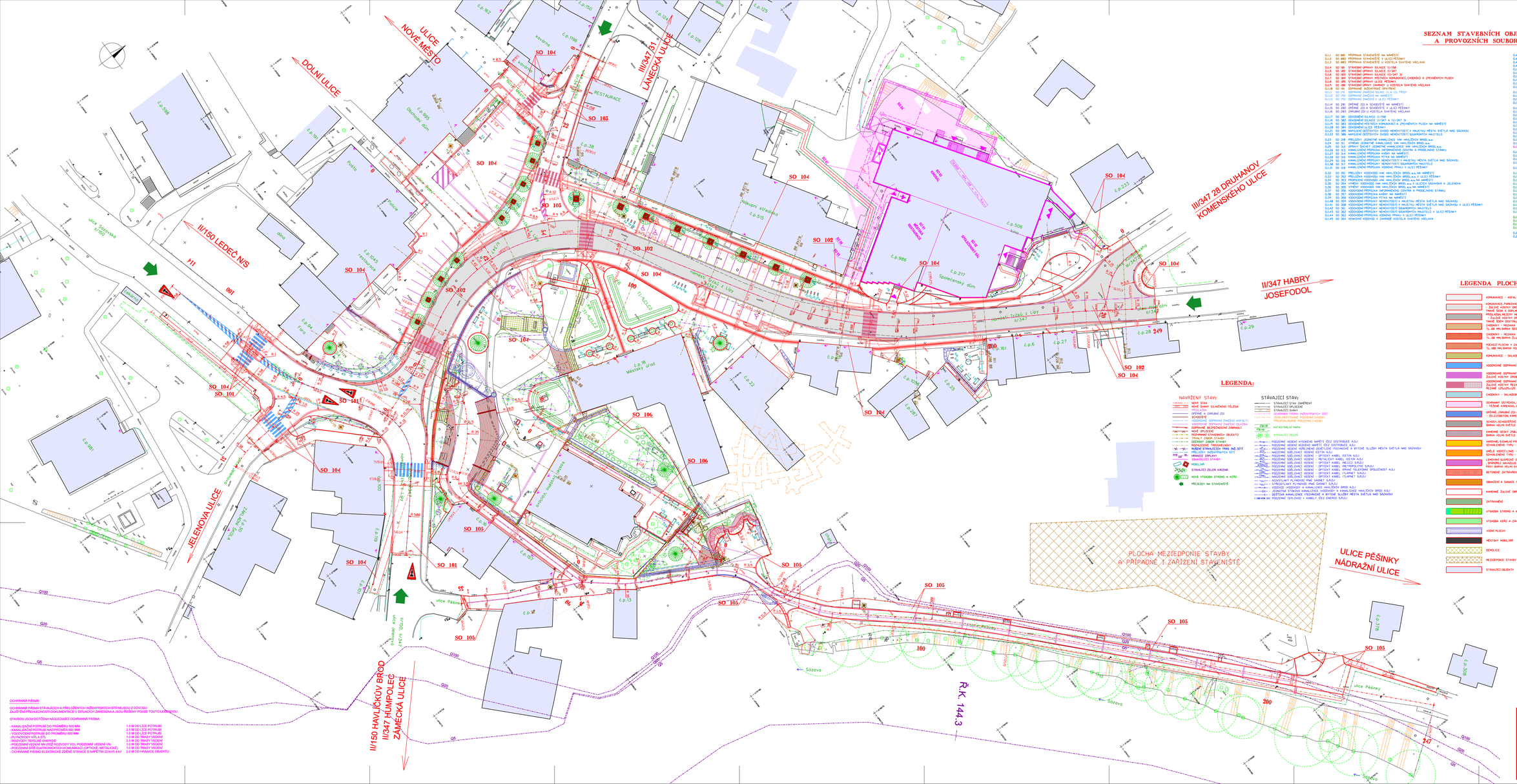

SEZNAM STAVEBNÍCH OBJEKTŮ A PROVOZNÍCH SOUBORŮ:

D.1.1 SO 001 PŘÍPRAVA STAVENIŠTĚ NA NÁMĚSTÍ
D.1.1 SO 002 PŘÍPRAVA STAVENIŠTĚ V ULICI PĚŠINKY
D.1.1 SO 003 PŘÍPRAVA STAVENIŠTĚ U KOSTELA SVATÉHO VÁCLAVA
D.1.4 SO 101 STAVEBNÍ ÚPRAVY SILNICE II/150
D.1.4 SO 102 STAVEBNÍ ÚPRAVY SILNICE II/347
D.1.4 SO 103 STAVEBNÍ ÚPRAVY SILNICE III/347 31
D.1.4 SO 104 STAVEBNÍ ÚPRAVY MÍSTNÍCH KOMUNIKACÍ,CHODNÍKŮ A ZPEVNĚNÝCH PLOCH
D.1.4 SO 105 STAVEBNÍ ÚPRAVY ULICE PĚŠINKY
D.1.4 SO 106 STAVEBNÍ ÚPRAVY PARKU U KOSTELA SVATÉHO VÁCLAVA
D.1.5 SO 201 DOPRAVNÍ INŽENÝRING DPI-PRIO
D.1.5 SO 202 DOPRAVNÍ ZNAČENÍ SILNIC II.A III. TŘÍDY
D.1.5 SO 203 DOPRAVNÍ ZNAČENÍ V ULICI PĚŠINKY
D.1.5 SO 204 DOPRAVNÍ ZNAČENÍ U KOSTELA SVATÉHO VÁCLAVA
D.1.6 SO 281 OPĚNÉ ZÓNY A SCHODIŠTĚ NA NÁMĚSTÍ
D.1.6 SO 282 OPĚNÉ ZÓNY A SCHODIŠTĚ V ULICI PĚŠINKY
D.1.6 SO 283 ZÁRUBNÍ ZÓNY U KOSTELA SVATÉHO VÁCLAVA
D.1.7 SO 381 DEVOŇÉNÍ SILNICE II/150
D.1.8 SO 382 DEVOŇÉNÍ SILNICE II/347 A III/347 31
D.1.9 SO 383 DEVOŇÉNÍ MÍSTNÍCH KOMUNIKACÍ A ZPEVNĚNÝCH PLOCH NA NÁMĚSTÍ
D.1.9 SO 384 DEVOŇÉNÍ ULICE PĚŠINKY
D.1.9 SO 385 DEVOŇÉNÍ U KOSTELA SVATÉHO VÁCLAVA
D.1.9 SO 386 NAVLÍKÁNÍ DISTOPÍCH SVODŮ MEHOVITOSTÍ SOUKROMÝCH MULTILO
D.1.9 SO 388 PŘEZOČNÝ JEDNOTNÉ KANALIZACE VKM HAVLÍČKŮV BROD,a.s.
D.1.9 SO 389 VYMĚNA JEDNOTNÉ KANALIZACE VKM HAVLÍČKŮV BROD,a.s.
D.1.9 SO 390 ÚPRAVY ŠACHET JEDNOTNÉ KANALIZACE VKM HAVLÍČKŮV BROD,a.s.
D.1.9 SO 391 KANALIZAČNÍ PŘÍPOJKY MEHOVITOSTÍ SOUKROMÝCH MULTILO A PRODEJNÍHO STÁNKU
D.1.27 SO 314 KANALIZAČNÍ PŘÍPOJKA KAŠÁR NA NÁMĚSTÍ
D.1.28 SO 315 KANALIZAČNÍ PŘÍPOJKA PITKA NA NÁMĚSTÍ
D.1.29 SO 316 KANALIZAČNÍ PŘÍPOJKY MEHOVITOSTÍ V MULTILU MĚSTA SVIETLÁ NAD SÁZAVOU
D.1.38 SO 317 KANALIZAČNÍ PŘÍPOJKY MEHOVITOSTÍ SOUKROMÝCH MULTILO
D.1.0 SO 318 KANALIZAČNÍ PŘÍPOJKA VODNÍKA PRAVÝ V ULICI PĚŠINKY
D.1.32 SO 351 PŘEZOČNÝ VODOVODU VKM HAVLÍČKŮV BROD,a.s.NA NÁMĚSTÍ
D.1.33 SO 352 PŘEZOČNÝ VODOVODU VKM HAVLÍČKŮV BROD,a.s.V ULICI PĚŠINKY
D.1.34 SO 353 PROPOJENÍ VODOVODU VKM HAVLÍČKŮV BROD,a.s.NA NÁMĚSTÍ
D.1.35 SO 354 VYMĚNY VODOVODU VKM HAVLÍČKŮV BROD,a.s.V ULICÍCH ŠÁŠNÍVSKÁ A JELENOVA
D.1.36 SO 355 VYMĚNY VODOVODU VKM HAVLÍČKŮV BROD,a.s.NA NÁMĚSTÍ
D.1.37 SO 356 VODOVODNÍ PŘÍPOJKA INFORMAČNÍ CENTRA A PRODEJNÍHO STÁNKU
D.1.38 SO 357 VODOVODNÍ PŘÍPOJKA KAŠÁR NA NÁMĚSTÍ
D.1.39 SO 358 VODOVODNÍ PŘÍPOJKA PITKA NA NÁMĚSTÍ
D.1.48 SO 359 VODOVODNÍ PŘÍPOJKY MEHOVITOSTÍ V MULTILU MĚSTA SVIETLÁ NAD SÁZAVOU
D.1.41 SO 360 VODOVODNÍ PŘÍPOJKY MEHOVITOSTÍ V MULTILU MĚSTA SVIETLÁ NAD SÁZAVOU V ULICI PĚŠINKY
D.1.42 SO 361 VODOVODNÍ PŘÍPOJKY MEHOVITOSTÍ SOUKROMÝCH MULTILO
D.1.43 SO 362 VODOVODNÍ PŘÍPOJKA VODNÍKA PRAVÝ V ULICI PĚŠINKY,U KOSTELA SVATÉHO VÁCLAVA
D.1.44 SO 363 VODOVODNÍ PŘÍPOJKA VODNÍKA PRAVÝ V ULICI PĚŠINKY
D.1.45 SO 364 VENKOVNÍ VODOVOD V ZAHRADĚ KOSTELA SVATÉHO VÁCLAVA
D.1.46 SO 481 PŘÍLOŽKY KABELOVÝCH VEDENÍ VN ČEZ DISTRIBUCE, a.s.
D.1.47 SO 482 PŘÍLOŽKY KABELOVÉHO VEDENÍ VN ČEZ DISTRIBUCE, a.s.
D.1.48 SO 412 PŘÍLOŽKY KABELOVÉHO VEDENÍ NN ČEZ DISTRIBUCE, a.s. V ULICI PĚŠINKY
D.1.49 SO 413 PŘÍLOŽKA KABELOVÉHO VEDENÍ NN ČEZ DISTRIBUCE, a.s.
D.1.50 SO 414 KABELOVÉ REZERVY MĚSTA SVIETLÁ NAD SÁZAVOU
D.1.51 SO 415 PŘÍPOJKA PRO VEŘEJNÉ ENERGETICKÉ SLOUPY NA NÁMĚSTÍ
D.1.52 SO 416 PŘÍPOJKA PRO VEŘEJNÉ ENERGETICKÉ SLOUPY V ULICI PĚŠINKY
D.1.53 SO 417 ÚPRAVA PŘÍPOJEK NN 1/3
D.1.54 SO 418 PŘÍLOŽKA KABELOVÉHO VEDENÍ PRO INFORMAČNÍ TABULI
D.1.55 SO 419 PŘÍPOJKY PRO PARKOVACÍ AUTOMATY
D.1.56 SO 431 VEŘEJNÉ OSVĚTLENÍ NA NÁMĚSTÍ
D.1.57 SO 432 OSVĚTLENÍ KOSTELA SVATÉHO VÁCLAVA A PŘÍPRAVA PRO DIVÁKLENÉ ZAVRAŽÍ
D.1.58 SO 433 OSVĚTLENÍ KOSTELA SVATÉHO VÁCLAVA A PŘÍLOŽKY ZAVRAŽÍ
D.1.59 SO 434 VEŘEJNÉ OSVĚTLENÍ V ULICI PĚŠINKY
D.1.60 SO 451 PŘÍLOŽKY SÍTĚ ČETIN,a.s.NA NÁMĚSTÍ
D.1.61 SO 452 PŘÍLOŽKA SÍTĚ ČETIN,a.s.V ZAHRADĚ KOSTELA SVATÉHO VÁCLAVA
D.1.62 SO 453 PŘÍLOŽKA SÍTĚ ČETIN,a.s.V ULICI PĚŠINKY
D.1.63 SO 454 PŘÍLOŽKA SÍTĚ METROPOLITAN,s.r.o.
D.1.64 SO 455 KABELOVÉ REZERVY PRO KSS-MĚSTSKÉ POLICIE NA NÁMĚSTÍ
D.1.65 SO 456 KABELOVÉ REZERVY PRO KSS-MĚSTSKÉ POLICIE V ULICI PĚŠINKY
D.1.66 SO 457 PŘÍLOŽKA SÍTĚ TLAPNET,s.r.o.
D.1.67 SO 458 NOVÉ TRASY SÍTĚ TLAPNET,s.r.o.NA NÁMĚSTÍ
D.1.68 SO 459 NOVÉ TRASY SÍTĚ TLAPNET,s.r.o.V ULICI PĚŠINKY
D.1.69 SO 460 TRASA PRO DE MĚSTA SVIETLÁ NAD SÁZAVOU V ULICI NA NÁMĚSTÍ
D.1.70 SO 461 TRASA PRO DE MĚSTA SVIETLÁ NAD SÁZAVOU V ULICI PĚŠINKY
D.1.71 SO 462 NÁVRH UMÍSTĚNÍ ANTÉN PRO WI-FI NA NÁMĚSTÍ - ZREALIZOVÁNO
D.1.72 SO 581 PŘÍLOŽKA SÍTI PL PYNGROUPPO GASNET,s.r.o.NA NÁMĚSTÍ
D.1.73 SO 582 VYMĚNA A PŘEPOJENÍ SÍTI PYNGROUPPO GASNET,s.r.o.
D.1.74 SO 583 PŘÍLOŽKA SÍTI PL PYNGROUPPO GASNET,s.r.o.V ULICI PĚŠINKY
D.1.75 SO 584 PL-PYNGROUPPO PŘÍPOJKY GASNET,s.r.o.V ULICI PĚŠINKY
D.1.76 SO 518 DOSTIMANÉ TEPLOVODNÍ VEDENÍ ČEZ ENERGIE,s.r.o.
D.1.77 SO 781 INFORMAČNÍ CENTRUM
D.1.78 SO 782 ZAŘÍZENÍ PRODEJNÍHO STÁNKU NA NÁMĚSTÍ
D.1.79 SO 783 STATIČEŽ ZALOŽENÍ SOCH NA NÁMĚSTÍ
D.1.80 SO 784 KOTVENÍ VÁNOČNÍHO STROMU
D.1.81 SO 785 VOZNÍ PRVEK V ULICI PĚŠINKY
D.1.82 SO 786 ZAJIŠTĚNÍ VSTUPU DO PODZEMÍ V ULICI PĚŠINKY
D.1.83 SO 787 ZAJIŠTĚNÍ VSTUPU DO PODZEMÍ V ULICI PĚŠINKY
D.1.84 SO 788 ÚPRAVA OPLOŠTĚNÍ U KOSTELA SVATÉHO VÁCLAVA
D.1.85 SO 789 MĚSTSKÝ MOBILIÁŘ NA NÁMĚSTÍ
D.1.86 SO 718 MĚSTSKÝ MOBILIÁŘ V ULICI PĚŠINKY
D.1.87 SO 711 MĚSTSKÝ MOBILIÁŘ U KOSTELA SVATÉHO VÁCLAVA
D.1.88 SO 881 VEGETACE
D.1.89 SO 882 VEGETACE-ÚPRAVY NA NÁMĚSTÍ
D.1.90 SO 883 VEGETACE-ÚPRAVY V ULICI PĚŠINKY
D.1.91 SO 883 VEGETACE-ÚPRAVY U KOSTELA SVATÉHO VÁCLAVA
D.1.92 SO 884 ZAVLAHOVÝ SYSTÉM
D.2.1 PS 881 KAMEROVÝ SYSTÉM NA NÁMĚSTÍ
D.2.2 PS 882 KAMEROVÝ SYSTÉM V ULICI PĚŠINKY

LEGENDA:

NAVRHENÝ STAV:
- NOVÝ STAV
- NOVÉ ÚPRAVY DOMÁCÍHO TĚLESA
- PŘEDLOHY
- OPĚNÉ A ZÁRUBNÍ ZÓNY
- SCHODIŠTĚ
- DOPRAVNÍ DOPRAVNÍ ZNAČENÍ (NEPLATÍ)
- DOPRAVNÍ DOPRAVNÍ ZNAČENÍ (PLATÍ)
- DOPRAVNÍ BEZPEČNOSTNÍ ZNAMOLÉ
- PŘEDMĚTNÝ STAVEBNÍCH OBJEKTŮ
- ZELENÁ ÚPRAVY
- ODCHÁVÝ ZÁMEK STAVBY
- PŘEDLOŽENÉ PROJEKLENKY
- BUDOVÉ STAVAJÍCÍCH TRAKŮ INŽ SÍTÍ
- ZAJIŠTĚNÍ STAVAJÍCÍCH INŽENÝRSKÝCH SÍTÍ
- PŘÍPRAVÉ ZÁPLATY
- ODVOZ DŘEVÍ STAVBY
- MOBILIÁŘ
- STAVAJÍCÍ ZELEŇ VÁCENÍ
- NOVÁ VÝSADBA STROMŮ A KEŘŮ
- PŘEJEZD NA STAVENIŠTĚ

STÁVAJÍCÍ STAVY:
- STÁVAJÍCÍ STAV ZMĚRENÝ
- STÁVAJÍCÍ SPRÁVCŮ
- STÁVAJÍCÍ STAVY
- DOPRAVNÍ ÚPRAVY INŽENÝRSKÝCH SÍTÍ
- ZDOKUMENTOVANÉ PODZEMNÉ CHODBY
- PŘEPOKLÁDANÉ PODZEMNÉ CHODBY
- KATASTRÁLNÍ MAPA
- STÁVAJÍCÍ ZELEŇ
- PODZEMNÉ VEDENÍ VYSOKÉHO NAPĚTÍ ČEZ DISTRIBUCE A.S.J
- PODZEMNÉ VEDENÍ NÍZKÉHO NAPĚTÍ ČEZ DISTRIBUCE A.S.J
- PODZEMNÉ VEDENÍ ČEZ DISTRIBUCE TEPLOVODU A BYTOVÉ SLUŽBY MĚSTA SVIETLÁ NAD SÁZAVOU
- PODZEMNÍ VEDENÍ VODOVODU - ÚTOCNÝ ŘAD
- PODZEMNÉ SDĚLOVACÍ VEDENÍ - OPTICKÝ KABEL -ČETIN A.S.J
- PODZEMNÉ SDĚLOVACÍ VEDENÍ - METALICKÝ KABEL -ČETIN A.S.J
- PODZEMNÉ SDĚLOVACÍ VEDENÍ - OPTICKÝ KABEL -INCZ,CZ S.R.O.J
- PODZEMNÉ SDĚLOVACÍ VEDENÍ - OPTICKÝ KABEL -PYGROUP S.R.O.J
- PODZEMNÉ SDĚLOVACÍ VEDENÍ - OPTICKÝ KABEL -PRVNÍ TELEFÓNNÍ SPOLEČNOST A.S.J
- PODZEMNÉ SDĚLOVACÍ VEDENÍ - OPTICKÝ KABEL -TLAPNET S.R.O.J
- PODZEMNÉ SDĚLOVACÍ VEDENÍ - OPTICKÝ KABEL -TLAPNET S.R.O.J
- NEZNÁŠLMÝ PLYNOVOD PNÉ GASNET S.R.O.J
- PLYNOVOD PNÉ GASNET S.R.O.J
- VODOVOD VODOVODY A KANALIZACE HAVLÍČKŮV BROD A.S.J
- ZEDNÍTNÍ STOKOVÁ KANALIZACE VODOVODY A KANALIZACE HAVLÍČKŮV BROD A.S.J
- DEŠŤOVÁ KANALIZACE TECHNICKÉ A BYTOVÉ SLUŽBY MĚSTA SVIETLÁ NAD SÁZAVOU
- PODZEMNÉ TEPLOVOD - KABELY ČEZ ENERGIE S.R.O.J

LEGENDA PLOCH:

- KOMUNIKACE - ASFALTOVÉ POVRCH
- KOMUNIKACE, PARKOVACÍ STÁNÍ, POŽÁŽDNÉ PLOCHY - ŽULOVÉ KOSTKY DRUHÉ 180-120 MM - VYUŽITÍ STÁVAJÍCÍCH,NOVÉ,MŮŽNO MÍCHAT TAKÉ ŠEDÁ S DOPLŇKEM VE SMOŠENÉM ODSTINU OBLUDKOVÁ SKALSKÁ DLE TP 170 PŘÍLAŽKA,NEJDEN MEZI VOJ Z DLAŽEB MOHO PŘECHOD PRO CHODCE - ŽULOVÉ KOSTKY DRUHÉ STŘÍHANÉ 180-120 MM - VYUŽITÍ STÁVAJÍCÍCH,NOVÉ SE SMOŠENÉM ODSTINU OBLUDKOVÁ SKALSKÁ DLE TP 170 PŘÍLAŽKA,NEJDEN MEZI VOJ Z DLAŽEB MOHO PŘECHOD PRO CHODCE
- CHODNÍKY - MOZAIKA ŽULOVÉ STŘÍHANÉ 180-120 MM - VYUŽITÍ STÁVAJÍCÍCH,NOVÉ SE SMOŠENÉM ODSTINU TL.180 MM,BARVA ŠEDÁ,VYUŽITÍ STÁVAJÍCÍCHNOVÉ SE SMOŠENÉM ODSTINU
- CHODNÍKY - MOZAIKA ŽULOVÉ STŘÍHANÉ OBLUDKOVÁ DL.L TL.180 MM,BARVA ŽULOVÁ
- POCHOZÍ PLOCHA V ZAHRADĚ SV.VÁCLAVA - KAMENNÝ ŠTĚT TL.180 MM,BARVA VELMI SVĚTLÉ SEDÁ
- KOMUNIKACE - SKLADEBNÍ/ZÁMKOVÁ DLAŽBA - PŘÍRODNÍ TL.180 MM - VYUŽITÍ STÁVAJÍCÍ
- VODOROVNÉ DOPRAVNÍ ZNAČENÍ - BÍLÁ BARVA,DVOUSLOŽKOVÝ PLAST
- VODOROVNÉ DOPRAVNÍ ZNAČENÍ - VELMI SVĚTLÁ ŠEDÁ ŽLUTOBÍLÁ KŘESBA,JEMNOZRNNÉ ŽULOVÉ KOSTKY DRUHÉ STŘÍHANÉ 180-120 MM - SKLADANÉ DO RADIO
- VODOROVNÉ DOPRAVNÍ ZNAČENÍ - KOBALTOVĚ VELMI SVĚTLÁ ŠEDÁ ŽLUTOBÍLÁ KŘESBA,JEMNOZRNNÉ ŽULOVÉ KOSTKY DRUHÉ STŘÍHANÉ 180-120 MM - SKLADANÉ DO RADIO
- ŘEZANÉ ŽELEZNÍ - ŽELEZNÁ ŽULA - ŽELEZNÁ ŽULA - ŽELEZNÁ ŽULA
- CHODNÍKY - SKLADEBNÍ/ZÁMKOVÁ DLAŽBA - PŘÍRODNÍ TL.180 MM - VYUŽITÍ STÁVAJÍCÍ,NOVÁ
- OPRAVNÝ DETROVÉK,STROMOVÉ MŘÍŽE,ZÁSYP ZA OBRUBNÍKY - ŘEZNÉ KAMENOVÉ,NAŘEZNÝ,PRACE 50/50 VEŠTNÉ Z ŠLÉ PROTI PROPOJTÁNÍ
- OPĚNÉ,ZÁRUBNÍ ZÓNY ZAJIŠTĚNÍ VSTUPU DO PODZEMÍ - ŽELEZNÉ,TOK,KAMENNÉ KVÁDRY,KAMENNÝ OBRUBNÍK
- SCHODY-SCHODIŠTĚ STUPNICE,ZÁSYP ZA OBRUBNÍKY - ŘEZANÉ KVÁDRY BARVA VELMI SVĚTLÉ ŠEDÁ,POVRCH SMROHOVANÝ
- KAMENNÉ DESKY 250x250 MM - ŘEZANÁ ŽULA TL.80 MM BARVA VELMI SVĚTLÉ ŠEDÁ,POVRCH SMROHOVANÝ
- KAMENNÉ,SOUKLAD PRŮ - SYNTETICKÝ KÁMEN SCHVÁLENÉHO TYPU - 280x280x80 MM BARVA VELMI SVĚTLÉ ŠEDÁ DO LOŽE Z BETONU C25/30+XF3
- UMĚLÉ VODOVLÁNÍ - SYNTETICKÝ KÁMEN 280x70x70 MM SCHVÁLENÉHO TYPU - BARVA BÍLÁ DO LOŽE Z BETONU C25/30+XF3
- LEMOVANÉ ŽELEZNÉ ŽLABY - DESKY 250x250x80 M.ŘEZANÁ ŽULA - SPARÁŽEŽ NAVAZUJE NA KAMENNÉ A SOUKLAD PŘÍDI BARVA VELMI SVĚTLÉ ŠEDÁ,POVRCH SMROHOVANÝ DO LOŽE Z BETONU C25/30+XF3
- BETONOVÉ ZATRAVŇOVACÍ TVÁRNICE
- OBNAŽENÉ A SANACE SKLADEBNÍ PODLOŽÍ U VSTUPU DO PODZEMÍ
- KAMENNÉ ŽULOVÉ OBRUBNÍKY - ŘEZANÉ,STŘÍHANÉ
- ZATRAVNĚNÍ
- VÝSADBA STROMŮ A KEŘŮ,KVETOVÉ ZÁHONY
- VÝSADBA KEŘŮ A ZÁHONY
- VSOKÉ PLOCHY
- MĚSTSKÝ MOBILIÁŘ
- OEMOLICE
- MEZIEDPONIE STAVBY
- STÁVAJÍCÍ OBJEKTY

ZAMĚŘENÍ INŽENÝRSKÝCH SÍTÍ JE POUZE ORIENTAČNÍ PŘED ZAHÁJENÍM STAVEBNÍCH PRACÍ JE TŘEBA ZAJISTIT JEJICH PŘESNÉ VYTYČENÍ

SOUŘADNICOVÝ SYSTÉM S-JTSK
VÝŠKOVÝ SYSTÉM Bpv

E-part

OCHRANNÁ PÁSMA:

OCHRANNÁ PÁSMA STÁVAJÍCÍCH A PŘELOŽENÝCH INŽENÝRSKÝCH SÍTÍ NEJSOU Z DŮVODU ZAJIŠTĚNÍ PŘEHLEDNOSTI DOKUMENTACE V SITUACÍCH ZAKRESENA A JSOU ŘEŠENY POUZE TOUTO LEGENDOU.

STAVBOU JSOU DOTČENA NÁSLEDUJÍCÍ OCHRANNÁ PÁSMA:

- KANALIZAČNÍ POTRUBÍ DO PRŮMĚRU 500 MM	1,5 M OD LÍCE POTRUBÍ
- KANALIZAČNÍ POTRUBÍ NAD PRŮMĚR 500 MM	2,5 M OD LÍCE POTRUBÍ
- VODOVODNÍ POTRUBÍ DO PRŮMĚRU 500 MM	1,5 M OD LÍCE POTRUBÍ
- VODOVODNÍ POTRUBÍ	2,5 M OD LÍCE POTRUBÍ
- RozVODY TEPELNÉ ENERGIE	2,5 M OD TRÁVY VEDENÍ
- PODZEMNÍ VEDENÍ NN (TÉŽ RozVODY VO), PODZEMNÉ VEDENÍ VN	1,0 M OD TRÁVY VEDENÍ
- PODZEMNÍ SÍTĚ ELEKTRONICKÝCH KOMUNIKACÍ (OPTICKÉ, METALICKÉ)	1,0 M OD TRÁVY VEDENÍ
- OCHRANNÉ PÁSMO ELEKTRICKÉ ZDĚNÉ STANICE S NAPĚTÍM 22 kV/0,4 kV	2,0 M OD HRANICE OBJEKTU

TRANSCONSULT s.r.o.
Nerudova 37, 500 02 Hradec Králové

Hlavní inženýr projektu	Ing. Hoden		Schválil	Ing. Hoden
Odpovědný projektant	Ing. Hoden		Nadřízený	Ing. Hoden
Zpracovatel	Ing. Hoden		Datum	2/11/2022	2/11/2022	2/11/2022
Kreslil/ověřil	Ing. Stupel		Archiv Ateliér	1 Formát	2
Kontrolovaly	Ing. Hoden		Podpis	Datum	30.12.2022
Objednatel	MĚSTO SVIETLÁ NAD SÁZAVOU				

SVIETLÁ NAD SÁZAVOU - ÚPRAVY MÍSTNÍCH KOMUNIKACÍ

DOKUMENTACE OBJEKTŮ A TECHNOLOGICKÝCH ZAŘÍZENÍ STAVEBNÍ ČÁST

SO 102 - STAVEBNÍ ÚPRAVY SILNICE II/347

SITUACE STAVEBNÍCH ÚPRAV SILNICE II/347	Měřítko 1:250	Číslo výkr. D.1.5	Kvalitnost 2